

**Mar del Plata**  
**Administración y fábrica**

Av. Luro 6463  
(0223) 477-3318 / 3850  
Fax (0223) 477-1048

[www.jalil.com.ar](http://www.jalil.com.ar)  
[publicidad@jalil.com.ar](mailto:publicidad@jalil.com.ar)

**Buenos Aires**

Paraguay 647 Piso n°11  
(011) 4311-1829

**JALIL** 

**LAS MEJORES  
UBICACIONES**  
en cada zona  
de la ciudad.

Playas del sur

Faro

Punta Mogotes

Puerto

Alem

Centro

Av. P. Luro

Av. Constitución

Ruta N° 2

Aeropuerto

ubicación de nuestros  
espacios publicitarios



Plano de ubicación general en Mar del Plata

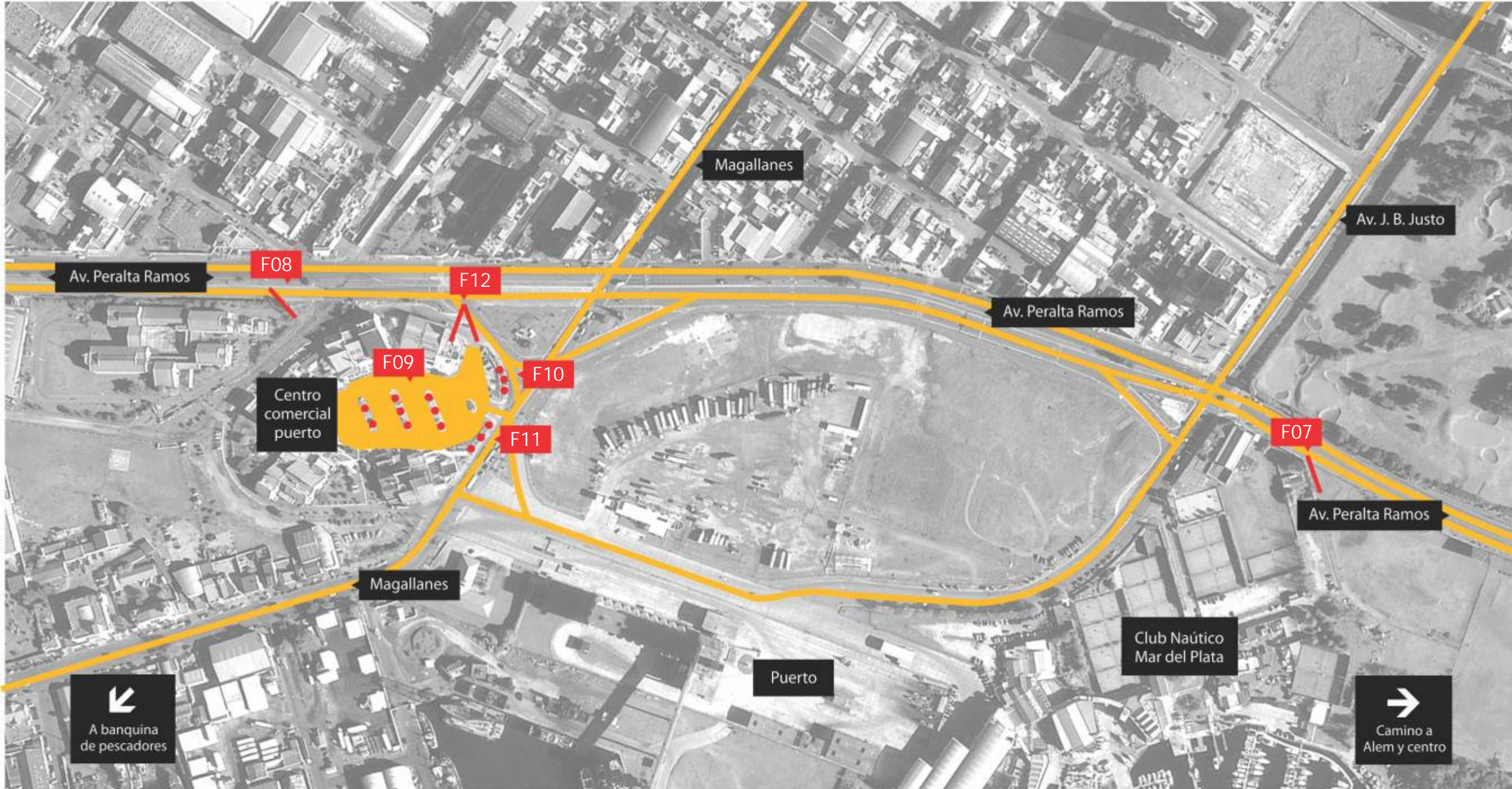

# Av. Martínez de Hoz - Centro Comercial Puerto

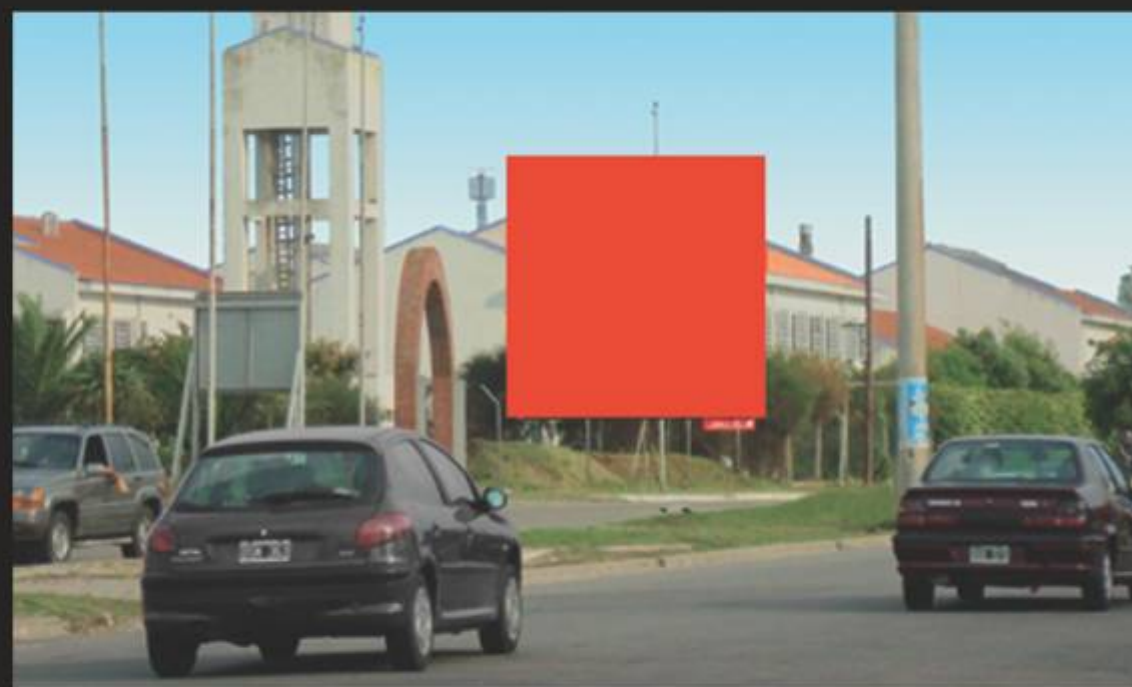

### F07 - Costa - Puerto

**Ubicación:** Av. Martínez de Hoz y Av. Juan B Justo

**Medidas:** 12m x 8m

**Características:** Frontlight iluminado por proyectores de mercurio halogenado. Amplia visión. 1.500 metros libres de interferencias.

Importante circulación vehicular obligatoria a sectores Puerto, Punta Mogotes, Playas del Sur, Ruta nº11 a Miramar.

Circulación lenta por semáforos que posibilitan la atención del consumidor sobre el cartel.



### F08 - Puerto

**Ubicación:** Av. Martínez de Hoz, al lado de la Escuela Nacional de Pesca.

**Medidas:** 7m. x 7m.

**Características:** Cartel libre de interferencias de excelente visualización. Zona con semáforos posibilitando tránsito lento y concentración vehicular. Zona comercial y turística. Circulación vehicular obligatoria a sectores Playas de Punta Mogotes, Playas del Sur, Ruta nº11 a Miramar.





### F09 - Puerto

**Ubicación:** est. Centro Comercial Puerto.

**Medidas:** 1m x 1,50 m

**Características:** Sucesión de 7 soportes backlight doble faz ubicados estratégicamente en circulación interior del estacionamiento. Tradicional y característico centro comercial gastronómico donde se encuentran los principales restaurantes del puerto de Mar del Plata.



### F10 - Puerto

**Ubicación:** Centro Comercial Puerto.

**Medidas:** 1m x 1,50 m

**Características:** Sucesión de 5 soportes backlight doble faz ubicados estratégicamente en circulación exterior del Centro Comercial Puerto. Tradicional y característico centro comercial gastronómico donde se encuentran los principales restaurantes del puerto de Mar del Plata.





### F11 - Puerto

**Ubicación:** Centro Comercial Puerto

**Medidas:** 3 carteleras backlight de 1m x 1,50m

**Características:** Mobiliarios urbanos, refugios paradas de ómnibus. Sector de importantísima circulación. Regreso de playas de Punta Mogotes, Faro y las exclusivas Playas del Sur. Paseo obligatorio hacia la Banquina de Pescadores y la Escollera Sur.



### F12 - Puerto

**Ubicación:** Av. Martínez de Hoz, sobre Centro Comercial Puerto.

**Medidas:** 3m x 2m.

**Características:** Cartel doble faz. Zona comercial y turística. Circulación vehicular obligatoria de ida y vuelta a sectores de playas de Punta Mogotes, Playas del Sur y Ruta nº11 a Miramar. Circulación lenta por semáforos que posibilitan la atención del consumidor sobre el cartel.



**Lo invitamos a nuestro showroom en Mar del Plata  
donde exponemos modelos e imágenes de los trabajos realizados.  
Ud, podrá elegir las mejores ubicaciones de vía pública y recibirá la  
información necesaria para llevar a cabo su proyecto**

**Lo esperamos.**



**Mar del Plata | Administración y fábrica: Av. Luro 6463 | Teléfono: (0223) 477-3318/3850 | Telefax: (0223) 477-1048  
Buenos Aires: Paraguay 647 Piso nº 11 | Telefax: (011) 4311-1829 | [www.jalil.com.ar](http://www.jalil.com.ar) | [publicidad@jalil.com.ar](mailto:publicidad@jalil.com.ar)**